

RAZIONALE

Il cancro al seno e al polmone sono tra quelli a più alta incidenza. Nel 2017 si stima che verranno diagnosticati in Italia circa 369.000 nuovi casi di tumore maligno (esclusi i tumori cutanei non melanoma): 192.000 (52%) negli uomini, 177.000 (48%) nelle donne, con il 28% di diagnosi di carcinoma mammario. In Italia il tumore della mammella costituisce la prima causa di morte per tumori nel sesso femminile in tutte le fasce d'età. Dall'analisi dei dati dei registri tumori italiani per l'anno 2014 si stima che i decessi per il tumore della mammella siano stati circa 12.200 (17%).

Il carcinoma polmonare è la patologia neoplastica a più alta incidenza e la prima causa al mondo di morte correlata al cancro.

E' dimostrato che un approccio multidisciplinare aumenta le probabilità di sopravvivenza e la qualità della vita della paziente affetta da carcinoma della mammella attraverso l'attivazione di percorsi dedicati che la prendano in carico totalmente dalla fase diagnostica, alla fase terapeutica e alla fase riabilitativa.

L'approccio multidisciplinare al cancro oramai costituisce un aspetto preminente della moderna medicina oncologica, con l'intento di sviluppare piani di diagnosi e di trattamento individuali basati sulla "best clinical practice" e si prefigge lo scopo di considerare il trattamento come una decisione collegiale che si concentri sui bisogni psicofisici della persona con diagnosi di cancro.

Alla luce di questo, il corso, altamente interattivo, si pone l'obiettivo di avere un confronto sul concetto di Cura del Paziente con il Cancro partendo dal primo colloquio del paziente e percorrendo tutte le fasi del percorso di interazione con il nostro Paziente,

Segreteria Organizzativa

TOP
meeting
di Clizia Sparano

Via Sala n.15 Cava de' Tirreni
fax 089444297 tel.328 8753477
e-mail: info@topmeeting.eu

 **ISTITUTO**
GENTILI

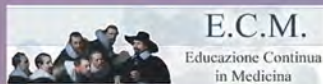

Evento Formativo n. 2085 - 237942

Crediti E.C.M. 7,8

Per 25 Medici Chirurghi

La pratica clinica dell'oncologo dal primo colloquio alla gestione delle tossicità, passando per le scelte terapeutiche

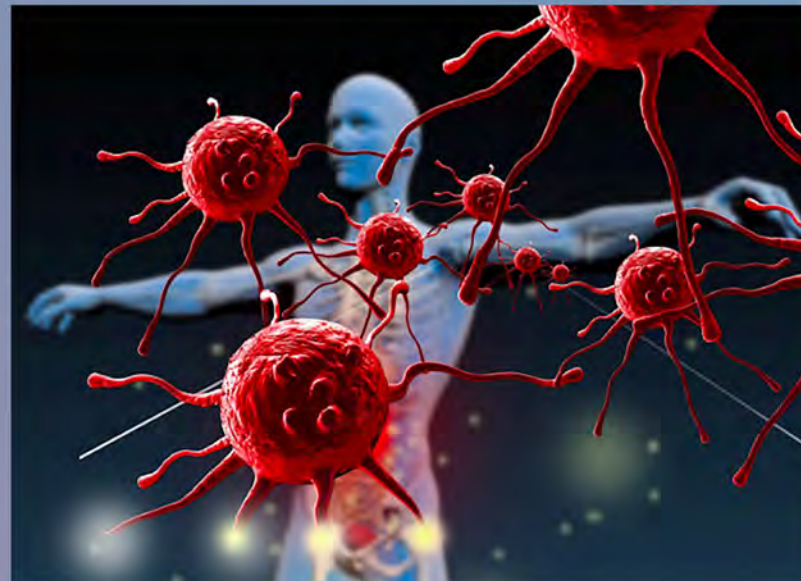

The Church Palace
Via Aurelia, 481
Roma (RM)

25 Ottobre 2018

- 13:30 Iscrizione Partecipanti
14.00 Presentazione e obiettivi del corso
A. Fabi
- 14:15 Medicina narrativa: applicazioni cliniche in oncologia.
C. Cercato
- 14:45 Discussione su argomenti precedentemente trattati
C. Cercato

I Sessione

Tumore della mammella Her 2+ in fase metastatica

Moderatore: *A. Fabi*

- 15:30 Divisione in due tavoli di lavoro
Obiettivi dei workshop
A. Fabi
- 1) I tumori resistenti: resistenza primaria e secondaria
A. Fabbri
- 2) Il tumore della mammella Her 2+ con metastasi encefalica.
A. Astone
- 17:00 Presentazione lavoro gruppo 1
A. Fabbri
- 18:00 Presentazione lavoro gruppo 2
A. Astone

II Sessione

Neoplasie polmonari

Moderatore *A. Fabi*

- 18.30 Tumore NSCLC Alk traslocato:
L'impatto delle resistenze recettoriali sulla scelta della sequenza terapeutica
B. Di Cocco
- 19:00 La gestione della tossicità delle terapie orali TKI
Esempi di pratica clinica dei carcinomi al polmone e alla mammella.
B. Di Cocco
- 19:30 Discussione su argomenti precedentemente trattati
B. Di Cocco
- 20:00 Take Home Message
A. Fabi
- 20.15 Questionari ECM

Open Coffee

Responsabile Scientifico
dr.ssa Alessandra Fabi
Dirigente medico I livello Divisione Oncologia Medica
Istituto Fisioterapico Ospitalieri, ROMA